



CONATrib
Comisión Nacional de Tribunales Superiores
de Justicia de los Estados Unidos Mexicanos



**PODER JUDICIAL
DE BAJA CALIFORNIA**



**BAJA
CALIFORNIA**
GOBIERNO DEL ESTADO



ASAMBLEA PLENARIA ORDINARIA

CONATrib

BAJA CALIFORNIA 2023

DONDE LOS CONTRASTES COBRAN VIDA

PROGRAMA DE ACTIVIDADES

Jueves 29 de Junio 2023

Recepción en Aeropuerto Internacional General Abelardo L. Rodríguez

De acuerdo al itinerario de viajes.

Traslado a Hotel sede Torre Lucerna Ensenada.

1 hora 40 minutos aproximadamente.

Registro Hotel sede Torre Lucerna Ensenada

19:00 hrs. - **Cócktail de bienvenida en hotel sede.**

23:00 hrs. **Restaurante: La azotea (Terraza).**

Asisten: Magistrados Presidentes de los Poderes Judiciales Estatales y acompañantes.

Vestimenta: casual (Abrigo Sugerido)

Viernes 30 de Junio 2023

- 7: 30 hrs. Desayuno buffete en hotel sede (Restaurante Acueducto).**
- 9: 15 hrs. Salida de presidentes a Museo de la Vid y el Vino.**
- 10:00 hrs. Acto protocolario inaugural con la Gobernadora del Estado.**
Salón uno del Museo de la Vid y el Vino
- 11:00 hrs. Fotografía Oficial 1 con autoridades Estatales.**
Escenario
- 11:30 hrs. 2da Asamblea Plenaria Ordinaria CONATRIB**
Salón dos del Museo de la Vid y el Vino
- 13:00 hrs. Inicia Receso de Asamblea.**
- 13:30 hrs. Toma de foto Oficial 2 con presidentes.**
Anfiteatro del Museo de la Vid y el Vino
- 14:00 hrs. Se reanuda Asamblea**
- 16:00 hrs. Se concluye Asamblea Plenaria Ordinaria CONATRIB.**
- 16:30 hrs. Inicia traslado restaurante para cena.**
Restaurante Bodegas F. Rubio
- 17:00 hrs. Llegada al restaurante Bodegas F. Rubio.**
- 23:00 hrs. Concluye cena.**
Inicia traslado de titulares a Hotel Lucerna



PODER JUDICIAL
DE BAJA CALIFORNIA

Calz. Independencia & Av. Pioneros S/N Centro Cívico

Mexicali, Baja California C.P. 21000

presidencia@pjbca.gob.mx

(686) 900-9099, Ext.1001 y 1005

Usted ha autorizado este pago
El estatus de este pago 12696ME00W3I es: En proceso por el banco

Resumen de Pagos- Pagos Prioritarios

Pagar desde	Referencia numérica	12696ME00W3I
HONORABLE TRIBUNAL SUPERIOR DE JUST MX MXHBMICA4058024027 MXN	Tipo de Transacción	Pago prioritario

Pagar a
COMP MEX DE INVERSI TURIST SA D
E CV
MX 014028655071139006 MXN

Monto **MXN 8,136.00**

Fecha valor esperada **Mar 13 Jun 2023**
Esta es la fecha en la que se espera que su cuenta sea cargada. Por favor asegúrese que la Cuenta de Débito tiene los fondos suficientes para cubrir el pago.

Your reference **HOSPEDAJE**

Ubicación del banco beneficiario **México**

Identificador del Banco beneficiario **Código del Banco Receptor 014**

Identificador del Banco beneficiario **SANTANDER**

Concepto de Pago **ASAMB CONATrib BAJA CALIF 29 JUN 01 JUL**

Referencia Numérica **130623**



HONORABLE TRIBUNAL SUPERIOR DE JUSTICIA
DEL ESTADO DE TLAXCALA

TESORERÍA

FORMATO DE AUTORIZACIÓN DE TRANSFERENCIAS

NÚMERO	FECHA DEL DÍA	CONSECUTIVO RHYM	No. DE DOCUMENTO	NOMBRE DEL BENEFICIARIO	MONTO	BANCO	CUENTA O CLABE INTERBANCARIA	CONCEPTO
1	13/06/2023			COMPañIA MEXICANA DE INVERSIONES TURISTICAS SA DE CV	\$ 8,136.00	SANTANDER MEXICO SA	014028655071139006	PAGO DE HOSPEDAJE PARA LA PRESIDENTA POR ASISTIR A SEGUNDA ASAMBLEA ORDINARIA DE CONATRIB EN BAJA CALIFORNIA, DEL 29 DE JUNIO AL 01 DE JULIO.
TOTAL					\$ 8,136.00			

DATOS DEL BANCO DE RETIRO

BANCO	HSBC
CUENTA	4058024027

FIRMAS AUTORIZADAS

MARY CRUZ CORTES ORNELAS
MAGISTRADA PRESIDENTA DEL H. TRIBUNAL SUPERIOR DE JUSTICIA Y DEL CONSEJO DE LA JUDICATURA

ARMANDO MARTÍNEZ NAVA
TESORERO DEL PODER JUDICIAL



DATOS FISCALES

COMPAÑÍA MEXICANA DE INVERSIONES TURÍSTICAS SA DE CV

RFC: MIT840226SU9

DIRECCIÓN FISCAL: AUTOPISTA TIJUANA ENSENADA 2501 COLONIA ZONA
PLAYITAS, ENSENADA, BAJA CALIFORNIA, C.P. 22860

DATOS BANCARIOS

BANCO: Santander Mexico SA

Sucursal: 0309 Plaza Financiera

Cuenta Moneda Nacional: 65507113900

Clabe MN: 014028655071139006

Rv: Datos transferencia hospedaje Hotel Torre Lucerna Ensenada

De: H TRIBUNAL DE JUSTICIA <bancatribunal@hotmail.com>

Fecha: 06/12/2023 05:58PM

Para: "patricia.netzahuatl@tsjtlaxcala.gob.mx" <patricia.netzahuatl@tsjtlaxcala.gob.mx>

De: Migdalia Rodriguez <ventas1.ens@lucerna.com.mx>

Enviado: lunes, 12 de junio de 2023 04:44 p. m.

Para: bancatribunal@hotmail.com <bancatribunal@hotmail.com>

Asunto: Datos transferencia hospedaje Hotel Torre Lucerna Ensenada

Buenas tardes Patricia,

Comparto los datos de transferencia con relación al hospedaje de la Magistrada Maricruz Cortes por 2 noches del 29 de junio al 1ro de Julio 2023, por un total de **\$8,136.00 imp. incluidos.**

Sin otro particular por el momento, quedo a sus ordenes.

Un cordial saludo.

Adjuntos (1 archivo, 43.9 KB)

- DATOS FISCALES Y BANCARIOS TORRE LUCERNA ENSENADA.pdf (43.9 KB)

RV: Confirmacion de Reservacion

De: H TRIBUNAL DE JUSTICIA <bancatribunal@hotmail.com>

Fecha: 06/13/2023 11:08AM

Para: "patricia.netzahuatl@tsjtlaxcala.gob.mx" <patricia.netzahuatl@tsjtlaxcala.gob.mx>

De: donotreply@lucerna.com.mx <donotreply@lucerna.com.mx>

Enviado: martes, 13 de junio de 2023 10:56 a. m.

Para: bancatribunal@hotmail.com <bancatribunal@hotmail.com>; crs@lucerna.com.mx <crs@lucerna.com.mx>

Asunto: Confirmacion de Reservacion

CONFIRMACION DE RESERVACION DE LUCERNA ENSENADA**100% LIBRE DE HUMO DE TABACO**

Muchas Gracias por su preferencia!

**Hotel
Lucerna
Ensenada**

Le compartimos la confirmacion de su reserva. Sera un placer darle la bienvenida y ofrecerle una estancia placentera con el sello de servicio de Hoteles Lucerna.

Torre Lucerna Ensenada

Carretera Tijuana-Ensenada KM 108.5, Zona Playitas, Ensenada, Baja California
22860. Tel: +52 (664) 900 9049<http://hoteleslucerna.com/plaza/ensenada>

Estimado(a) JESUS NIETO

Agradeciendo de antemano su amable preferencia, nos permitimos enviar a continuacion un resumen de su reservacion.

Clave de Confirmacion: **G 679 27**

Nombre del Huesped: CORTES ORNELAS, MARY CRUZ

Fecha de Llegada: [2023/06/29](#)Fecha de Salida: [2023/07/01](#)

Garantia de Reservacion: EFE

DETALLES DE RESERVACION

1 Habitación(es) de tipo " HDL_OD" 2 Adulto(s) y 0 Menor(es) por Habitación.

Tarifa en moneda NAL mas 13% de impuestos Federales y Turisticos

\$ 3600.00

Empresa: EVENTOS

Solicitudes Especiales: PRESIDENTA DEL TRIBUNAL DEL EDO DE TLAXCALA /

Política de cambios y/o cancelaciones: Se debera realizar 24 horas antes de la fecha de llegada del huesped para evitar cargo de penalidad correspondiente a la tarifa de la primera noche mas impuestos.

Horario de Registro: Check in 3:00 PM Check out 12:00 PM.

Contacto de Reservacion: JESUS NIETO

Confirmado por: ENSSPOOL / RS0

GRACIAS POR SU ATENCION

Adjuntos (1 archivo, 11.1 KB)
- logo2.png (11.1 KB)

Buenas tardes Patricia,

Le comparto los datos de transferencia con relación al hospedaje de la Magistrada Maricruz Cortes por 2 noches del 29 de junio al 1ro de Julio 2023, por un total de **\$8,136.00 imp. incluidos.**

Sin otro particular por el momento, quedo a sus ordenes.

Un cordial saludo.

MIGDELIA RODRÍGUEZ

Ejecutivo Ventas

✉ ventas1.ens@lucerna.com.mx

☎ Tel. (646) 222 2400 Ext. 3454

☎ Cel. (646) 191 24 39

📍 Autopista Tijuana-Ensenada #2501 Col. Zona Playitas, Ensenada, B.C., C.P. 22860

☎ Para reservaciones lada sin costo | MEX: 800.026.6300 | USA: 800.582.3762



hotellucerna.com

towerhotel.com

[Hoteles Lucerna](https://www.facebook.com/hoteleslucerna)

MEXICALI | TIJUANA | CD. JUÁREZ | CULIACÁN | HERMOSILLO | K TOWER | ENSENADA





Razón Social: **COMPAÑIA MEXICANA DE INVERSIONES TURISTICAS**

Calle: PASEO DE LOS HEROES
Num. Int.: 29
Localidad: TIJUANA
Estado: BAJA CALIFORNIA
País: MEXICO

Num. Ext.: 10902
Colonia: N/A
Municipio: TIJUANA
C.P.: 22010
R.F.C.: MIT840226SU9

CFDI DE INGRESO FRONT MXN

Referencia: 18429
Folio XML: 41536

Num. de Serie del CSD

00001000000508342183

Fecha y Lugar de Emisión

2023-06-15 T18:24:09 C.P.:22010

Num. de Serie del Certificado del SAT

00001000000505211329

Folio SAT (UUID)

8432760E-2000-4900-96EC-4D70F9B14CCD

Fecha y Hora de Certificación del CFDI

2023-06-15T19:24:13

LUGAR DE EXPEDICION: Hotel Lucerna Ensenada

DIRECCION: AP. TIJUANA - ENSENADA # 2501

TELEFONOS: (646) 2222400 C.P. 22860

DATOS DEL CLIENTE

RFC: HTS680101G47

Correo electrónico: BANCATRIBUNAL@HOTMAIL.COM

NumRegIdTrib:

Razón Social : HONORABLE TRIBUNAL SUPERIOR DE JUSTICIA

Dirección: CALLE PLAZA DE LA CONSTITUCION

Num Ext.: 23

Num Int.:

Colonia:CENTRO

Ciudad/Localidad: TLAXCALA DE XICHTENCATL

Municipio: TLAXCALA

Estado: TLAXCALA

País: MEX

C.P.: 90000

Nombre :

Estancia: a Folio: 82641 Ext.: 3

Habitación: Cajero: 002

Reservación:

Cantidad	Clave prod./serv.	Clave unidad	Descripción	Valor unitario	Base	Importe
1	90111501	E48	PAGO HOSPEDAJE	7,200.00	7,200.00	7,200.00

Método de pago:

Pago en una sola exhibición

Este Documento es una Representación Impresa de un CFDI

Régimen Fiscal:

General de Ley Personas Morales

SUBTOTAL : 7,200.00

IVA 8%: 576.00

Forma de pago:

03

ISH 5%: 360.00

Num. de cuenta:

4027

TOTAL FACTURA: 8,136.00

OTROS CARGOS : 0.00

Uso CFDI:

Gastos en general

PROPINA: 0.00

IMPORTE TOTAL: 8,136.00

Condición de pago:

CONTADO

OCHO MIL CIENTO TREINTA Y SEIS PESOS 00/100 M.N.

Tipo de factor: Tasa

RFC PAC :
INT020124V62

Cadena Original del Complemento de Certificación Digital del SAT

||1.1|8432760E-2000-4900-96EC-4D70F9B14CCD|2023-06-15T19:24:13|DYAsW0pI4RuM8r8M4QFicDkSfmDgk4b4Nar1JBQoTVZPuTlsFYR0PSu8d8/GZFBjYG+2H8+rW43DNCEeTI5EtQq6qt+Rgekxd4ZwmAr3puGQ/AdimyvWYAKpQx8+feubXPBJO1Oj4zfI2D82LUyLm0ezQtpXO6G/NJELE86X/xSI1xGT L6jlr6nbbhRtON1rPV9ghKPSDB0GxRLZwGDpKL62KOJFgNLI9yM1+xVFPt4fbHCmS7VgaspWYWPJkT9vrRNck9DP

Sello Digital del Emisor:

DYAsW0pI4RuM8r8M4QFicDkSfmDgk4b4Nar1JBQoTVZPuTlsFYR0PSu8d8/GZFBjYG+2H8+rW43DNCEeTI5EtQq6qt+Rgekxd4ZwmAr3puGQ/AdimyvWYAKpQx8+feubXPBJO1Oj4zfI2D82LUyLm0ezQtpXO6G/NJELE86X/xSI1xGT L6jlr6nbbhRtON1rPV9ghKPSDB0GxRLZwGDpKL62KOJFgNLI9yM1+xVFPt4fbHCmS7VgaspWYWPJkT9vrRNck9DP

Sello Digital del SAT:

FzpdDaY4VG1I9TqMlk7mlO0JE6KYKfKmk+Nrs4ggUtQISkxwoVJj+5Gq+bFJhkrPZ29gW062VK7lq770y1f7qNWMPu64irTPFMXNQdwwF8W/9O3hz/pFxm4BWWJ4HjtEso37nl+Gg3VrfaGxCAPNg2UUxaKpq8XjoEnh2v9RRYX65PYjD FHFkwOgCy0zWakP6Dgh+TUv5u4BEXaBSyA5w1qKaJO4FJ0KXyohp5YsOCCh5IQHoQ1Jq2RqOImE0cPxOro4Xz



```
<?xml version="1.0" encoding="UTF-8"?>
<cfdi:Comprobante xmlns:cfdi="http://www.sat.gob.mx/cfd/4"
xmlns:xsi="http://www.w3.org/2001/XMLSchema-instance"
xsi:schemaLocation="http://www.sat.gob.mx/cfd/4
http://www.sat.gob.mx/sitio_internet/cfd/4/cfdv40.xsd
http://www.sat.gob.mx/implocal
http://www.sat.gob.mx/sitio_internet/cfd/implocal/implocal.xsd"
Version="4.0" Moneda="MXN" NoCertificado="00001000000508342183"
Folio="41536" LugarExpedicion="22010" Exportacion="01"
Certificado="MIIIGejCCBGKgAwIBAgIUMDAwMDEwMDAwMDA1MDgzNDIxODMwDQYJ
KoZIHvcNAQELBQAwwGEMSAwHgYDVQQDDBdBVVRPUklEQUQgQ0VSVElGSUNBRE9SQ
TEuMCwGAlUECgwU0VSVklDSU8gREUgQURNSU5JU1RSQUNJT04gVFJQ1VUQVJQT
EaMBGAlUECwwRU0FULUlFUyBBdXRob3JpdHkxKjAoBgkqhkiG9w0BCQEWG2NvbnR
hY3RvLnRlY25pY29Ac2F0LmdvYi5teDEmMCQGA1UECQwdQVYyIEhJREFMRO8gNzcs
IENPTC4gR1VFU1JFUk8xDjAMBGNVBBEMBTAMzAwMQswCQYDVQQGEwJNWDEZMBCGA
1UECAwQ01VREFEIERFIE1FWE1DTzETMBEGA1UEBwwKQ1VBVUhhURU1PQzEVMBMGA1
UELRMmU0FUOTcWZAxTk4zZGVwWgYJKoZIhvcNAQkCE01yZlZlZmVzZTogQUR
NSU5JU1RSQUNJT04gQ0V0VFJBTCTBERSBTRVJWSUNJT1MgVFJQ1VUQVJQT1MgQUwg
Q090VFJQ1VZRU5URTAeFw0yMTA3MjcwMDQ3NTVaFw0yNTA3MjcwMDQ3NTVaMIIIBR
zE9MDsGAlUEAxQ0Q09NUEHRSUEgTUVYSUNBTkEgREUgSU5WRVJTSU9ORVMgVVFVSSV
NUSUNBUyBTQSBERSBDVjE9MDsGAlUEKRQ0Q09NUEHRSUEgTUVYSUNBTkEgREUgSU5
WRVJTSU9ORVMgVVFVSSVNUSUNBUyBTQSBERSBDVjE9MDsGAlUEChQ0Q09NUEHRSUEg
TUVYSUNBTkEgREUgSU5WRVJTSU9ORVMgVVFVSSVNUSUNBUyBTQSBERSBDVjE1MCMGA
1UELRMcTU1UODQwMjI2U1U5IC8gQ09BUzY1MDUxOEVMjEeMBwGAlUEBRMVIC8gQ0
9BUzY1MDUxOEhTU1JDTjA0MUEwPwYDVQQLEFhDT01Q0dFJQSBNRVhJQ0FOQSBERSB
JTlZFU1NJT05FUyBUVVJBU1RJT0FTIFMuQS4gREUgQy5WLjCCASIwDQYJKoZIhvcN
AQEBBQADggEPADCCAQoCggEBAMoebnzKLVZ2g4dqKkzEj1IRrC+1LvtnQMXNK/KCz
2gZ1ehfvU7Yh9Y3K8yWLT0NMAWFiBZw2aTPKJQDuFNtpd7CcFDpik9810rc+L/CQb
7HPAefm+
5FplddjwOpRi1ZH5HYt8byo/C1IsXrpXDM/WjyIL4HNQhWo+sNdQH+HW36rUKNwk+
C8fSmkZySjp35E0qf7N4jilVyl7BDYcdwkGhmD00d5t9JIOGDChm2zdBzhuOL3T43
zmy1OyfgD19/Q9PQTozdJD8mqPA1FRIT6EKez1cvGwn7TEMSQKMTNia3HOMB8hfvx
siSvnetNXupQGbtXPwNhF/wsNz9aP6PnS8CAwEAAAMdMBswDAYDVR0TAAQH/BAIwAD
ALBgNVHQ8EBAMCBsAwDQYJKoZIhvcNAQELBQADggIBAI4MvDjgLwgo8GbU/Dd916t
DgwXWQV//DCVV3nnvsDA1L25F6
+YFmOkhenUQ7NmZ8L8ry9LBHYFCOM38gKDQeZfi7Ga3MDv1Qm3PU6NZwE9YNG6nT1
TT1U+
03heDhWM8inNYsWe9KK7CL+OaDrmrJr00DTluI0wjVJe5s9SSPcBtv29ueYLtrdZS
4FFhi2woCcRn3mBU0h1N9Bb8sNnRj8V4AxXDclnzR0zdAZZrEydfDN9dEoOGtdKJm
RKrxTjmQKwWjA2jPjzstUmX4MDom8FWz3x31103fYZiOXtUTQUDWIJbkmnJKCw9ki
3FFveKulJdxH7I3q6GyluWUTPb6tQSh2Z+fnWqBWYxNNfhhjHVlvfnN0MLQhoTbC+
JjLy/MbAix4GwviF7588Ne8Hot0Jit9IMQ/nHvtxLbxNxpP9RVKhsatud9n2hOTlq
sOR40EtFhEbAcBa/5xrK+
61AJ+LjTYwcUTjqwMDHMF5yASGQ4JLFnKJGwuB51KElt7Dm00hqi8R2CIXy/VLOt2
8vHF1hBqDBjOIVSavwBlioJw4VdD6mT/TcKZHn0hFqdddrD8/ef37oLvObXR5fKaa
UlZEgORQ69EuGLpJJSbborwF13G7azy4xpW/9mMfuPvdcEbjjuFJWEepnz0Q1zfqN
BqChjK0fTrX76UlJgjO1GcI/" MetodoPago="PUE" FormaPago="03"
SubTotal="7200.00" Total="8136.00" TipoDeComprobante="I"
Sello="DYAsW0pI4RuM8r8M4QFicDksfmDgk4b4Nar1JBQoTVZPuTLsFYR0PSu8d8
/GZFBjYG+2H8+rW43DNCEeTI5EtQq6qt+Rgekxd4ZwmAr3puGQ/AdimyvWYAKpQx8
+feubXPBJO1oj4zfI2D82LUyLm0ezQtPX06G/NJELE86X/xS1lxGTL6jlr6nbbhRT
ON1rPV9ghKPSDB0GxrLZwGDpKL62KOJFgNLI9yM1
```

```

+xVFpT4fbHCmS7VgaspWYWPjkT9vrRNcK9DPwtvW1Q0QNnghSFmJTtoFIYh1Ni2kiQ
EjQHLeQOhrIUhAeSelI/6N16iW3XrKZh68dXQFgMSgnMTX5w=="
Fecha="2023-06-15T18:24:09"
xmlns:implocal="http://www.sat.gob.mx/implocal">
  <cfdi:Emisor Rfc="MIT840226SU9" Nombre="COMPAÑIA MEXICANA
DE INVERSIONES TURISTICAS" RegimenFiscal="601"/>
  <cfdi:Receptor Rfc="HTS680101G47" Nombre="HONORABLE TRIBUNAL
SUPERIOR DE JUSTICIA" UsoCFDI="G03"
DomicilioFiscalReceptor="90000" RegimenFiscalReceptor="603"/>
  <cfdi:Conceptos>
    <cfdi:Concepto ClaveProdServ="90111501"
NoIdentificacion="CODIGO" Cantidad="1.000000" ClaveUnidad="E48"
Unidad="NO" Descripcion="PAGO HOSPEDAJE" ValorUnitario="7200.00"
Importe="7200.00" ObjetoImp="02">
      <cfdi:Impuestos>
        <cfdi:Traslados>
          <cfdi:Traslado Base="7200.00"
Impuesto="002" TipoFactor="Tasa" TasaOCuota="0.080000"
Importe="576.00"/>
        </cfdi:Traslados>
      </cfdi:Impuestos>
    </cfdi:Concepto>
  </cfdi:Conceptos>
  <cfdi:Impuestos TotalImpuestosTrasladados="576.00">
    <cfdi:Traslados>
      <cfdi:Traslado Impuesto="002" TipoFactor="Tasa"
TasaOCuota="0.080000" Importe="576.00" Base="7200.00"/>
    </cfdi:Traslados>
  </cfdi:Impuestos>
  <cfdi:Complemento>
    <implocal:ImpuestosLocales version="1.0"
TotaldeRetenciones="0.00" TotaldeTraslados="360.00">
      <implocal:TrasladosLocales
ImpLocTrasladado="Impuesto Sobre Hospedaje" TasadeTraslado="5.00"
Importe="360.00"/>
    </implocal:ImpuestosLocales>
  <tfd:TimbreFiscalDigital
xmlns:tfd="http://www.sat.gob.mx/TimbreFiscalDigital"
xsi:schemaLocation="http://www.sat.gob.mx/TimbreFiscalDigital
http://www.sat.gob.mx/sitio_internet/cfd/TimbreFiscalDigital/Timb
reFiscalDigitalv11.xsd" Version="1.1"
UUID="8432760E-2000-4900-96EC-4D70F9B14CCD"
FechaTimbrado="2023-06-15T19:24:13" RfcProvCertif="INT020124V62"
SelloCFD="DYAsW0pI4RuM8r8M4QFicDkSfmDgk4b4Nar1JBQoTVZPuTLsFYR0PSu
8d8/GZFBjYG+2H8
+rW43DNCEeTI5EtQq6qt+Rgekxd4ZwmAr3puGQ/AdimyvWYAKpQx8
+feubXPBJO10j4zfI2D82LUyLm0ezQtpXO6G/NJELE86X/xS11xGTL6jlr6nbbhRt
ON1rPV9ghKPSDB0GxrLZwGDpKL62KOJFgNli9yM1
+xVFpT4fbHCmS7VgaspWYWPjkT9vrRNcK9DPwtvW1Q0QNnghSFmJTtoFIYh1Ni2kiQ
EjQHLeQOhrIUhAeSelI/6N16iW3XrKZh68dXQFgMSgnMTX5w=="
SelloSAT="FzpdDaY4VG1I9TqMlk7m100jE6KYKfKmk+Nrjs4ggUtQISkxwoVjJ+
5Gq+bFJhkrPZ29gW062VK71q770y1f7qNwMPu64irTPFMXNQdwwF8W/9O3hz/pFxm
4BWWJ4HjtEso37nI+Gg3VrfaGxCapNg2UUxaKpq8XjoEnh2v9RRYX65PYjDFHFkwO

```

gCy0zWakP6Dgh+TUv5u4BEXaBSyA5w1qKaJO4FJ0KXyohp5YsOCCh5lQHoQ1Jq2Rp
OlmE0cPxOro4Xzwy3MDnvs1wu6YLJr16TgGYA41zgeTBINqvSnWwtHRCqGcLgMLC
5s4y+He2kfKgbsFME6fKL7rRpN4A=="
NoCertificadoSAT="00001000000505211329"/>
 </cfdi:Complemento>
</cfdi:Comprobante>



CONATrib
 Comisión Nacional de Tribunales Superiores
 de Justicia de los Estados Unidos Mexicanos



**PODER JUDICIAL
 DE BAJA CALIFORNIA**



**BAJA
 CALIFORNIA**
 GOBIERNO DEL ESTADO



30 de Junio

ASAMBLEA PLENARIA ORDINARIA

CONATrib

BAJA CALIFORNIA 2023

DONDE LOS CONTRASTES COBRAN VIDA

SEDES

SEDE DE LOS TRABAJOS

HOTEL SEDE

MUSEO DE LA VID Y EL VINO

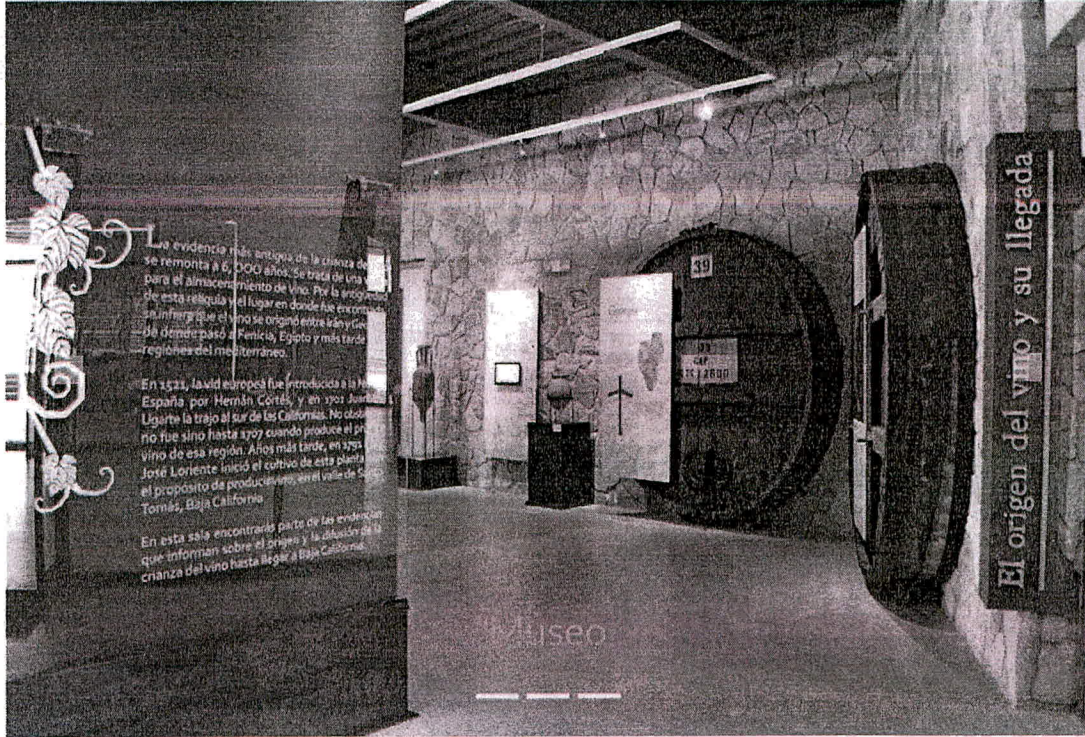

Museo de la Vid y el Vino

Carr. Federal Tecate-Ensenada Km 81.3

Col. Valle de Guadalupe, CP 22750

Ensenada, Baja California



PODER JUDICIAL
DE BAJA CALIFORNIA

Calz. Independencia & Av. Pioneros S/N Centro Cívico

Mexicali, Baja California C.P. 21000

presidencia@pjbc.gob.mx

(686) 900-9099, Ext.1001 y 1005



CONATrib
Comisión Nacional de Tribunales Superiores
de Amparo de los Estados Unidos Mexicanos



**PODER JUDICIAL
DE BAJA CALIFORNIA**



**BAJA
CALIFORNIA**
GOBIERNO DEL ESTADO



30 de Junio

ASAMBLEA PLENARIA ORDINARIA

CONATrib

BAJA CALIFORNIA 2023

DONDE LOS CONTRASTES COBRAN VIDA

SEDES

SEDE DE LOS TRABAJOS

HOTEL SEDE

HOTEL LUCERNA ENSENADA



UBICACIÓN

Carretera Tijuana Ensenada

Km 108 5 #2501, Zona

Playitas

Ensenada, B.C.

C.P. 22860



LA TARIFA INCLUYE

- Hospedaje en habitación (Seleccionada sencilla o doble).
- Desayuno buffet en Restaurante Acueducto (viernes 30 de junio).
- Internet inalámbrico en todo el hotel.
- Check in: 15:00 hrs · Check out: 12:00 hrs.

DATOS PARA RESERVACIONES

Código para reservación: ASAMBLEA CONATrib 2023

Migdelia Rodriguez:

Email: Ventas1.ens@lucerna.com.mx

Tel. 646 222 2400 Ext. 3456

Cel: 646 191 2439

Yanira Galicia:

Email: gteventas.ens@lucerna.com.mx

Tel. 646 222 2400 Ext. 3450

Cel. 646 188 2299

Horario: 08:00-13:00 Hrs

15:00-18:00 Hrs. (Horario del Pacífico)

Estancia mínima de 2 noches.

El código para reservación tiene vigencia hasta el 21 de junio

2023

HABITACIONES

Superior Montaña

Habitación con vista a la montaña, cama king size o dos

Matrimoniales

\$3,400.00

Superior Océano

Habitación con vista al mar, cama king size o dos matrimoniales

\$3,500.00

Deluxe Océano

Habitación de lujo con vista al mar, cama king size o dos

matrimoniales

\$3,600.00

Deluxe Plus Océano

Habitación de lujo con vista al mar, terraza de 12 m2, cama king size o dos matrimoniales

\$3,800.00

Premium Océano

Habitación de lujo ubicada en el último piso del hotel con al mar o montaña, servibar y servicio de mayordomo

\$3,900.00

Loft

Suite con sala desayunador, 2 pantallas de 60 plgs. amplio baño con tina de hidromasaje, balcón de 12 m2, con hermosa vista al mar. Ubicada en el último piso del hotel

\$10,500.00

Calz. Independencia & Av. Pioneros S/N Centro Cívico

Mexicali, Baja California C.P. 21000

presidencia@pjbca.gob.mx

(686) 900-9099, Ext.1001 y 1005



PODER JUDICIAL
DE BAJA CALIFORNIA



CONATrib
Comisión Nacional de Tribunales Superiores
de Justicia de los Estados Unidos Mexicanos



**PODER JUDICIAL
DE BAJA CALIFORNIA**



**BAJA
CALIFORNIA**
GOBIERNO DEL ESTADO



ASAMBLEA PLENARIA ORDINARIA

CONATrib

BAJA CALIFORNIA 2023

DONDE LOS CONTRASTES COBRAN VIDA

AGENDA RECREATIVA

(Recomendamos utilizar Calzado Cómodo)

VIE 30 DE JUNIO

SÁB 1 DE JULIO

DOM 2 DE JULIO

AGENDA ALTERNA DE ACOMPAÑANTES

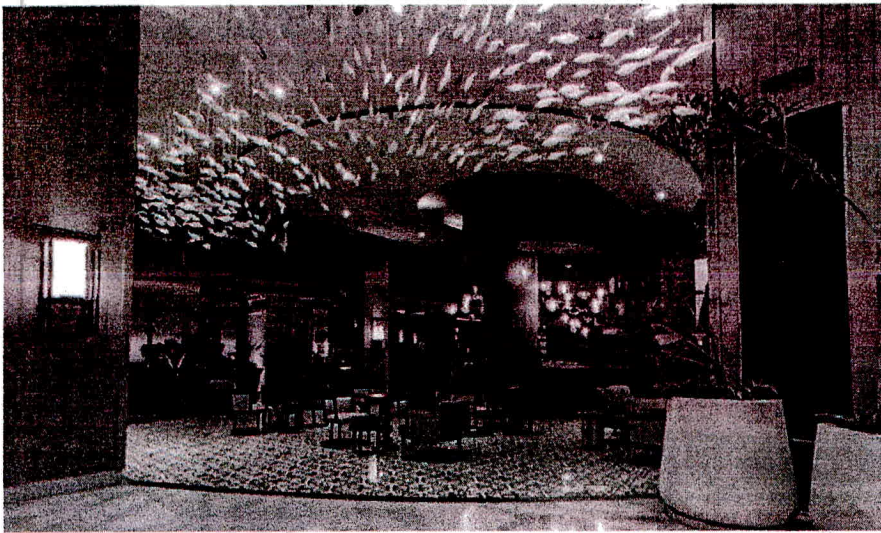

Hotel Lucerna Ensenada

Hotel Lucerna Ensenada

7: 30 hrs. **Desayuno Buffete**

9: 40 hrs. **Bajar al lobby del hotel**



Centro Cultural Riviera

Centro Cultural Riviera

9:50 hrs. Traslado al Centro de Eventos

10:00 hrs. Arribo al Centro Cultural Riviera

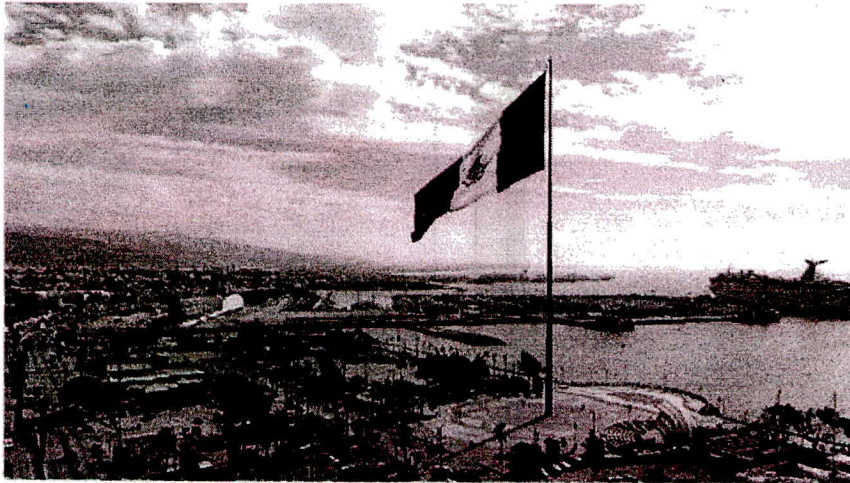

Malecón y Ventana del Mar

Malecón y Ventana del Mar

12: 10 hrs. Traslado andador turístico

12: 15 hrs. Recorrido por malecón y ventana del mar



Mariscos La Guerrerense

Mariscos La Guerrerense

13: 30 hrs. Degustación

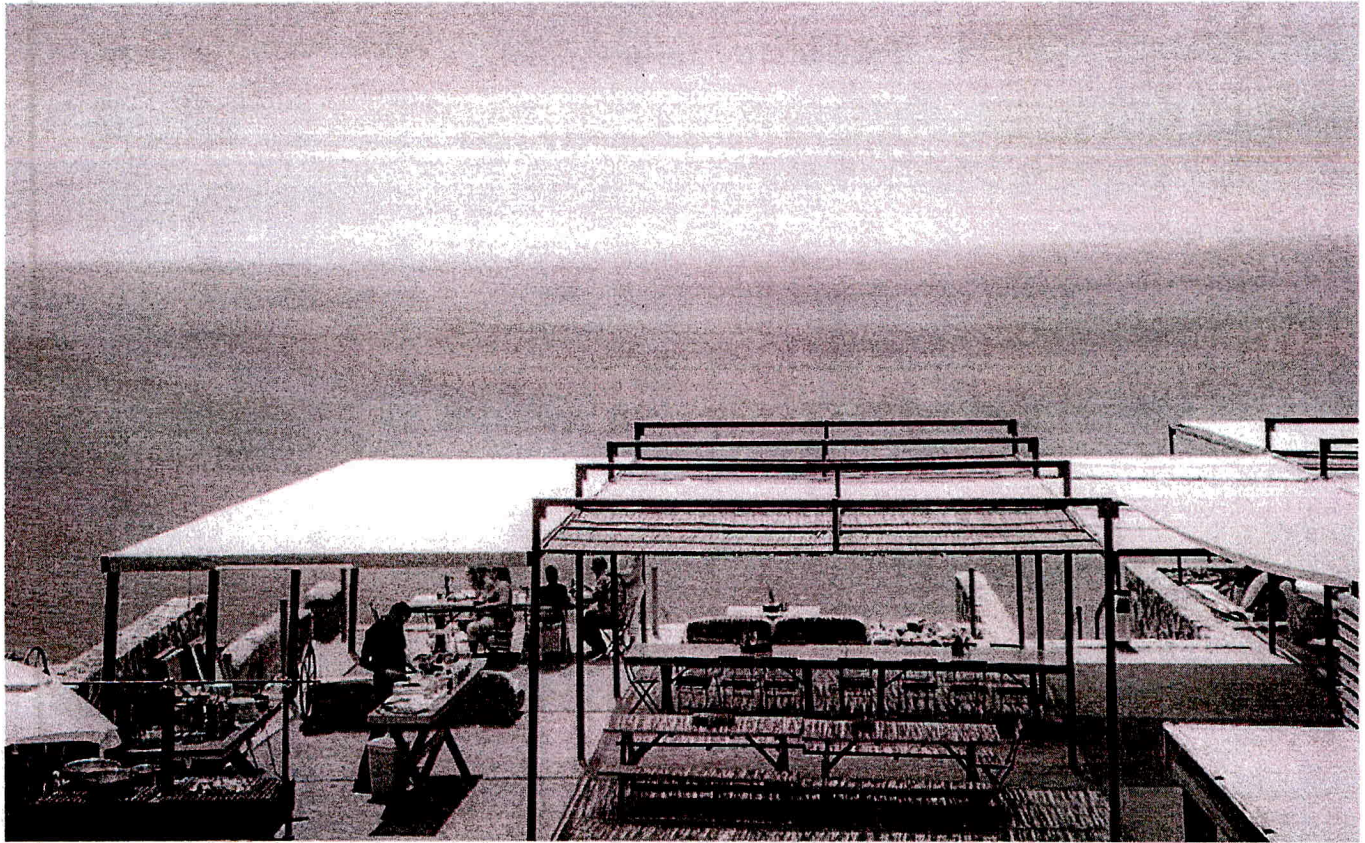

Cuatro Cuatros

Cuatro Cuatros

14: 20 hrs. Traslado a Bar Bura (Cuatro Cuatros)

15: 00 hrs. Degustación

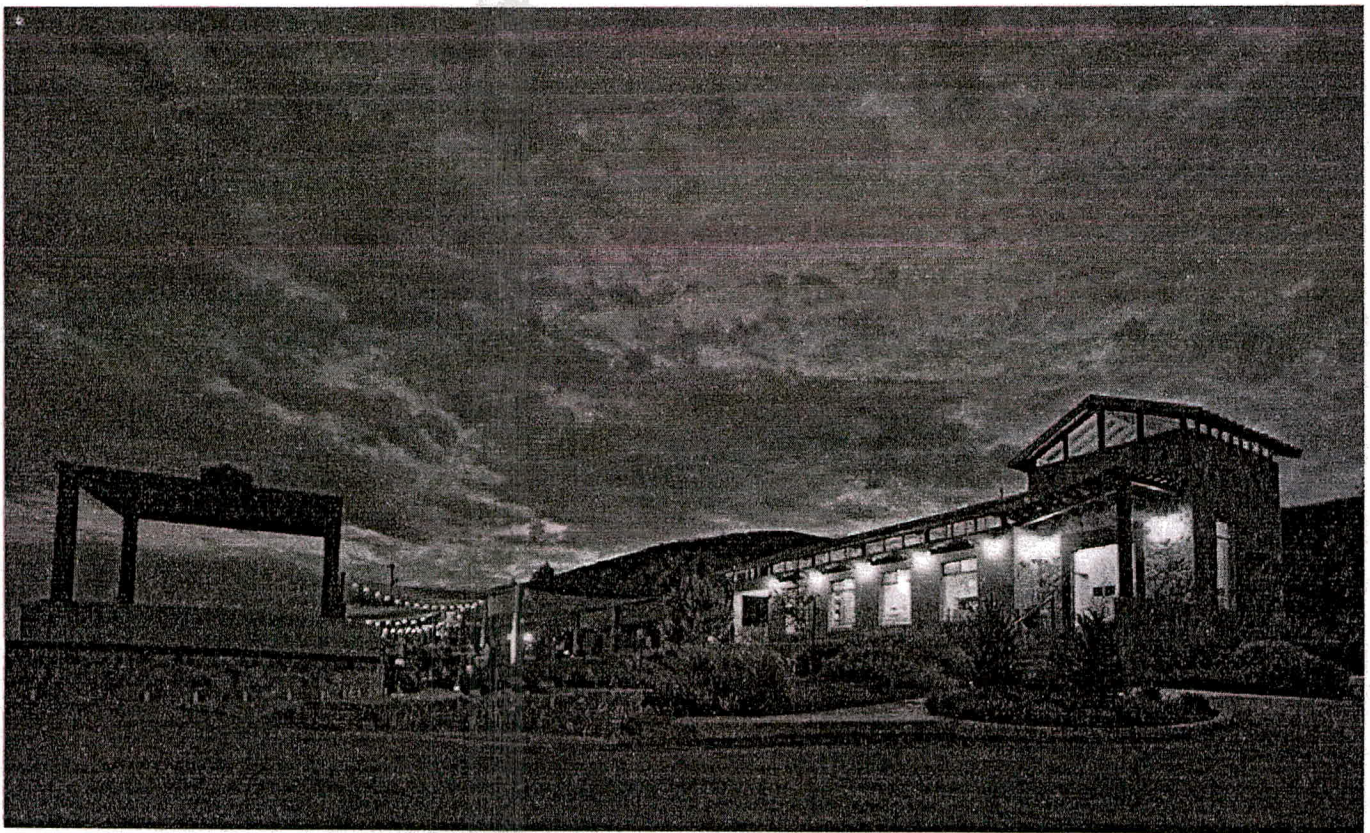

Bodega F. Rubio

Bodega F. Rubio

16: 00 hrs. Traslado

16: 30 hrs. Se Incorporan los Presidentes para comida



PODER JUDICIAL
DE BAJA CALIFORNIA

Calz. Independencia & Av. Pioneros S/N Centro Cívico

Mexicali, Baja California C.P. 21000

presidencia@pjbca.gob.mx

(686) 900-9099, Ext.1001 y 1005



CONATrib

Comisión Nacional de Tribunales Superiores
de Justicia de los Estados Unidos Mexicanos



**PODER JUDICIAL
DE BAJA CALIFORNIA**



**BAJA
CALIFORNIA**

GOBIERNO DEL ESTADO



Lda

30 de Junio

ASAMBLEA PLENARIA ORDINARIA

CONATrib

BAJA CALIFORNIA 2023

DONDE LOS CONTRASTES COBRAN VIDA

AGENDA RECREATIVA

(Recomendamos utilizar Calzado Cómodo)

VIE 30 DE JUNIO

SÁB 1 DE JULIO

DOM 2 DE JULIO

AGENDA GENERAL

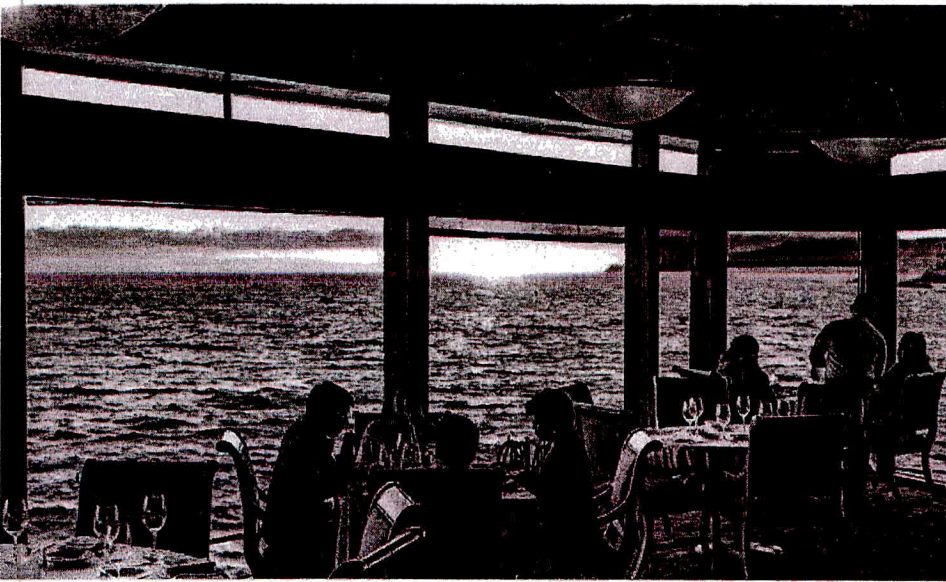

Restaurante Punta Morro

Punta Morro

- 8: 30 hrs. Bajar al Lobby para traslado
- 9: 00 hrs. Desayuno en el restaurante
- 10:30 hrs. Termina Desayuno



Casa Pedro Domecq

Casa Pedro Domecq

- 10: 40 hrs. Traslado

12:30 hrs. Termina recorrido y degustación



Barón Balché

Barón Balché

12: 45 hrs. Traslado

13: 15 hrs. Recorrido y Degustación

14: 30 hrs. Termina recorrido y degustación

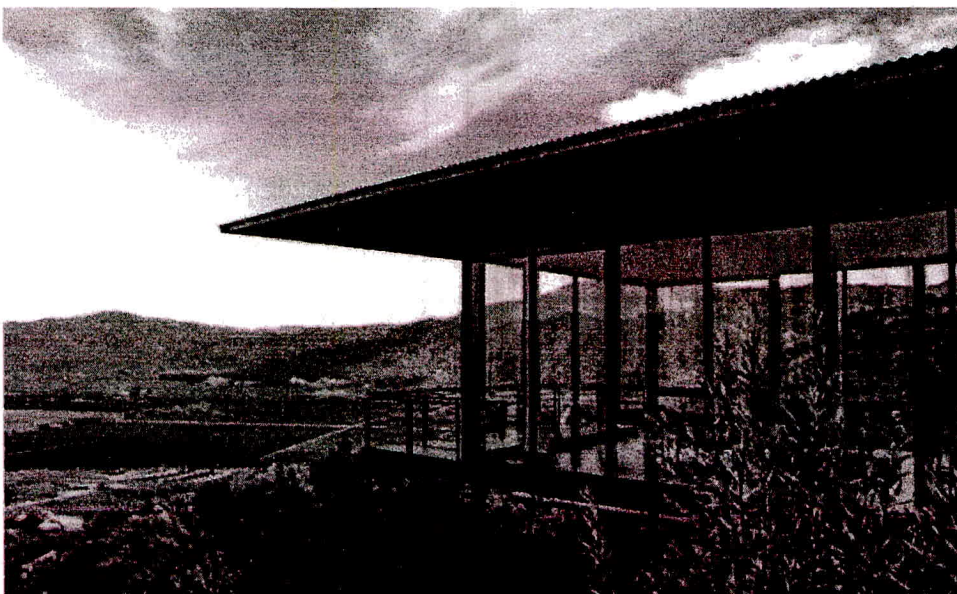

Encuentro Guadalupe

Encuentro Guadalupe

15: 15 hrs. Arribo

15: 30 hrs. Recorrido, degustación y comida en restaurante Jack



PODER JUDICIAL
DE BAJA CALIFORNIA

Calz. Independencia & Av. Pioneros S/N Centro Cívico

Mexicali, Baja California C.P. 21000

presidencia@pjb.c.gob.mx

(686) 900-9099, Ext.1001 y 1005



CONATrib

Comisión Nacional de Tribunales Superiores
de los Estados Unidos Mexicanos



**PODER JUDICIAL
DE BAJA CALIFORNIA**



**BAJA
CALIFORNIA**

GOBIERNO DEL ESTADO



30 de Junio

ASAMBLEA PLENARIA ORDINARIA

CONATrib

BAJA CALIFORNIA 2023

DONDE LOS CONTRASTES COBRAN VIDA

AGENDA RECREATIVA

(Recomendamos utilizar Calzado Cómodo)

VIE 30 DE JUNIO

SÁB 1 DE JULIO

DOM 2 DE JULIO

Se ofrecerá traslado para cruce a Estados Unidos

San Diego, CA.

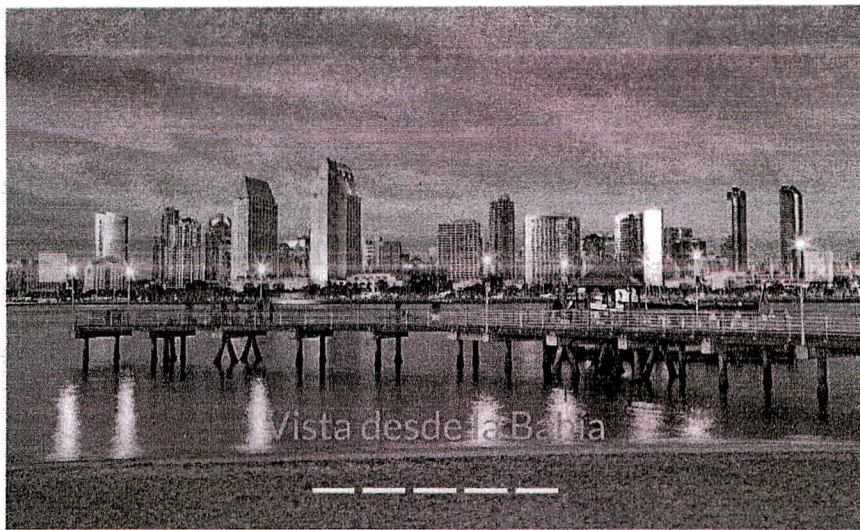

PODER JUDICIAL
DE BAJA CALIFORNIA

Calz. Independencia & Av. Pioneros S/N Centro Cívico

Mexicali, Baja California C.P. 21000

presidencia@pjbcc.gob.mx

(686) 900-9099, Ext.1001 y 1005



CONATrib

Comisión Nacional de Tribunales Superiores
de Justicia de los Estados Unidos Mexicanos

**Orden del día
Segunda Asamblea Plenaria Ordinaria**

30 de junio de 2023

- | | |
|--|--------------|
| 1. Bienvenida. | 11:30-11:35 |
| 2. Lista de Asistencia. | 11:35-11:45 |
| 3. Aprobación del Orden del día. | 11:45-11:46 |
| 4. Presentación y aprobación, del Acta correspondiente a la 1ª Asamblea Plenaria Ordinaria CONATrib 2023, celebrada el 24 de marzo del 2023 y de la minuta de la reunión extraordinaria de fecha 29 de marzo de 2023. | 11:46-11:50 |
| 5. Presentación del Presidente del Poder Judicial del Estado de Baja California Sur, y actualización de la Mesa Directiva. | 11:50-12:05 |
| 6. Presentación del proyecto TECLAB "Hacia Tribunales Efectivos y Justicia Laboral Coordinada" de la Embajada Americana. | 12:05-12:30 |
| 7. Participación del Mtro. Guillermo González Soto, Asesor Legal de la Oficina Internacional para el Desarrollo de Sistemas de Procuración de Justicia por sus siglas en inglés DOJ/OPDAT y del Dr. Héctor Manuel Guzmán Ruiz, Secretario Técnico de la Unidad para la Consolidación del Nuevo Sistema de Justicia Penal del Poder Judicial de la Federación, presentando los resultados del Proyecto de Monitoreo y Evaluación de las Guías Judiciales de Conducción de Audiencias Penales. | 12:30- 12:45 |
| 8. Intervención del Vicepresidente de la junta de Gobierno del INEGI, Mtro. Adrián Franco Barrios, con los avances de la Comisión de Seguimiento para mejorar la precepción y confianza en los Tribunales Locales. | 12:45- 13:00 |
| <u>(Fotografía Oficial y Break)</u> | 13:00- 13:30 |

9. Participación del Dr. Sergio Fontes Granados, Tesorero de la CONATrib, en su calidad de Coordinador de la Red Nacional de Oficiales Mayores, con el tema: *"Avance de integración de la Carpeta Financiera ante la H. Cámara de Diputados"* a la luz de la implementación del Código Nacional de Procedimientos Civiles y Familiares, y presentando un informe y estados financieros al 31 de mayo de 2023. 13:30- 13:45
10. Reglamento de la Red Nacional de Mecanismos Alternativos de Solución de Controversias y pronunciamiento en relación con la coordinación de la Red Nacional de Mecanismos Alternativos de Solución de Controversias. 13:45- 14:00
11. Intervención del Mag. Presidente del Poder Judicial del Estado de Baja California, Mtro. Alejandro Isaac Fragozo López. 14:00- 14:15
12. Intervención del Mag. Presidente del Poder Judicial del Estado de Coahuila Mtro. Miguel Felipe Mery Ayup, con los temas: *"Modelo de Sanción"* y *"Lineamientos para Ordenes de Protección"*. 14:15- 14:30
13. Intervención de la Mag. Presidente del Poder Judicial del Estado de Querétaro, Dra. Mariela Ponce Villa, con el tema "Poder Judicial Abierto". 14:30- 14:45
14. Firma del Convenio de Colaboración con la Procuraduría Federal de Protección a Niñas, Niños y Adolescentes. 14:45- 15:00
15. 65ª Reunión Anual de la Asociación Internacional de Jueces, en Taipei, Taiwán, del 16 al 21 de septiembre de 2023. 15:00- 15:15
16. Clausura.

Otros Avisos

- ✦ Evento: *"Diálogo Interamericano sobre la Independencia Judicial"*, 9 y 10 de octubre de 2023, Ciudad de México (FLAM – CONATrib).



ASAMBLEA PLENARIA ORDINARIA
2da CONATRI B
BAJA CALIFORNIA 2023
DONDE LOS CONTRASTES COBRAN VIDA

VALLE DE GUADALUPE, ENSENADA, 30 DE JUNIO

INDEL